

### Psychonomie : observations sur le sommeil lors d'une «Opération Bien-Être» en milieu hospitalier

#### Définition de la Psychonomie

##### La Psychonomie® décrit :

- L'échange d'information par énergie, en système, entre la Fonction et l'Organe, source du rythme vital.
- Une nouvelle perception du vivant : l'empathie holographique.

Celle-ci consiste en la comparaison empathique de l'image holographique de la concrétisation d'un potentiel d'induction embryologique avec l'organe qu'il a produit.

Lorsque l'organe présent n'est pas en phase avec son programme initial, cela se traduit par une lésion primaire, entraînant un dysfonctionnement concret.

La Psychonomie permet la restauration de l'échange d'information entre la Fonction et l'Organe (Symbionie®).

Cette restauration se traduit par un soupir tissulaire signifiant le retour de cet échange.

##### Une compréhension à postériori :

- De la physiologie perturbée.
- De l'étiologie, puisque c'est la fonction de cet organe qui a été sollicitée au-delà de son « savoir-faire ».
- De la sémiologie, puisque c'est ainsi que s'exprime le mal être de ces tissus.

#### À propos de la Psychonomie

La Pratique de Santé en Psychonomie, réalise par Symbionie un bilan fonctionnel différent d'un traitement pour un diagnostic, en tenant compte de la globalité organique, métabolique, endocrinienne, et émotionnelle du sujet. Il faut constater les effets utiles selon les doléances exprimées, mais également les effets bénéfiques importants, globaux, divers et variés.

#### Essai Ouvert Multicentrique

Hopital St Charles à Toul 2017 et CHRU Nancy-Brabois 2018

Auteures Marie Brust Infirmière Anesthésiste DE et la Team Symbionie Lorraine

- Accord entre C.E.S.Psychonomie - Hôpital – MNH
- Consultants = personnel hospitalier
- Synthèse

Centres	CHR Toul	CHRU Nancy Brabois
Nombre sujets	75	100
Questionnaires	J7 et J21	J7 et J21

- Résultats
- Présentation CHSCT

##### Population

Infirmier  
Ingénieur  
Brancardier  
Agent Administratif  
Agent de Surface  
Délégué Médical

Technicien  
Laborantin  
Préparateur en Pharmacie  
Agent MNH  
Aide-Soignant  
Médecin

##### Effets secondaires



Bien-être  
Absence de douleur  
Efficace  
Sommeil retrouvé  
Rendez-vous ostéo annulé  
Moment agréable  
Super



Courbatures  
Fatigue  
Efficace que quelques jours  
Blocage persistant  
Soin en public gênant

##### Douleurs Exprimées

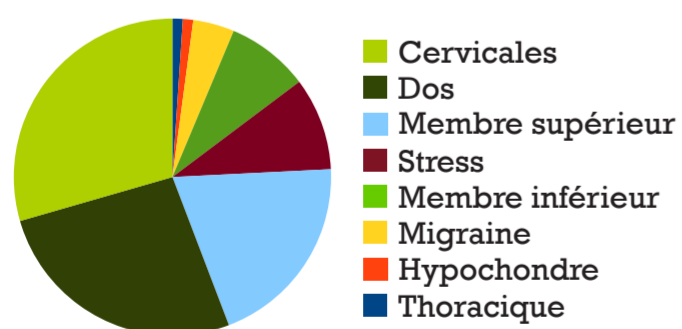

##### Niveau De Satisfaction À J21

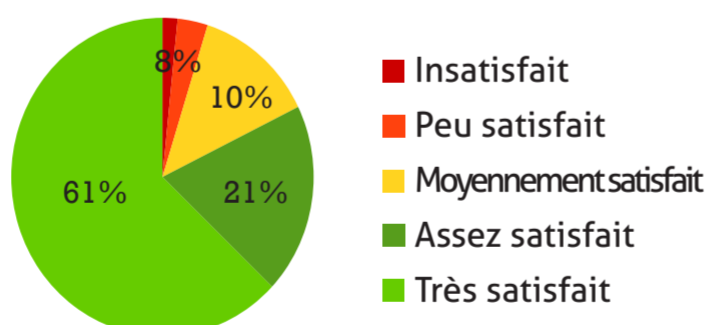

##### Questionnaires Exploitable

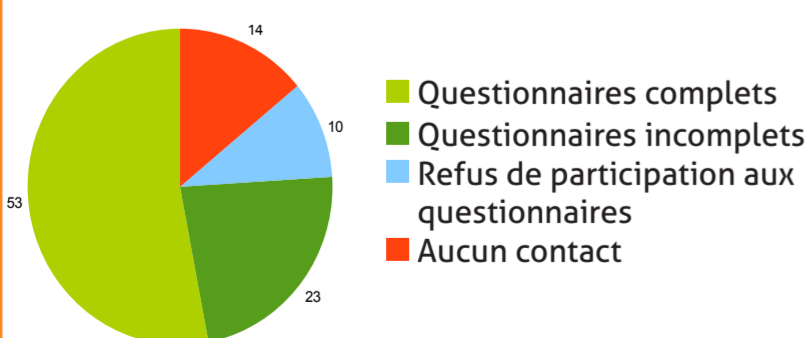

##### Intensité De La Douleur

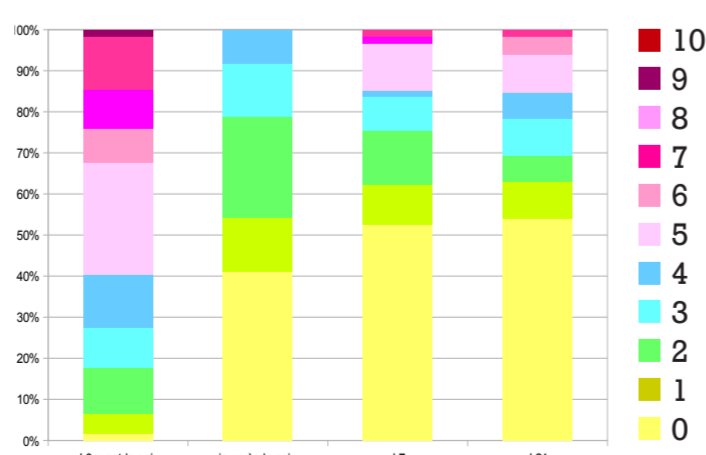

#### La Symbionie restaure en trois temps le lien entre Fonction et Organe

Les protocoles de la Symbionie sont conçus pour explorer par empathie les trois feuillets de l'embryon Ecto, Endo, Meso, et pas uniquement le conjonctif de l'appareil locomoteur. Au-delà, d'autres protocoles permettent d'explorer des physiologies liées aux troubles neurologiques, viscéraux et endocriniens ou émotionnels.

**PERCEPTION** : par empathie, il s'agit de comparer l'image holographique du résultat d'un potentiel d'induction embryologique avec une entité organique présente.

Cette nouvelle perception par empathie holographique, est différente d'un toucher proprioceptif, d'une écoute tissulaire ostéopatique ou d'un test musculaire. Elle a l'avantage d'être instantanée et de permettre un bilan de tous les tissus embryologiques.

**SYMBIONIE** : il s'agit d'une mise en phase de l'onde informationnelle entre la Fonction (onde-information) et l'Organe (onde-énergie). Il n'y a pas de manipulation. Seul un laisser-faire-présence conscient (c'est l'expression du Still Point dans son fulcrum) permet la cohérence de phase pour le transfert d'information et le retour du mouvement rythmique dans un soupir tissulaire, "ce n'est plus un problème...". Le résultat est immédiat. Ceci est très en phase avec les écrits apocryphes de W.G.Sutherland. le père de l'ostéopathie crânienne C'est peut-être un début d'explication à la nature du MRP.

**RESTAURATION** : C'est le système d'échange d'information restauré, Fonction-Organe et Organe-Fonction, qui permet instantanément le retour à un fonctionnement sain et même de revenir sur des séquelles organiques, selon la loi que "la fonction crée l'organe". Le vivant retourne alors de lui-même dans son périmètre homéostatique.